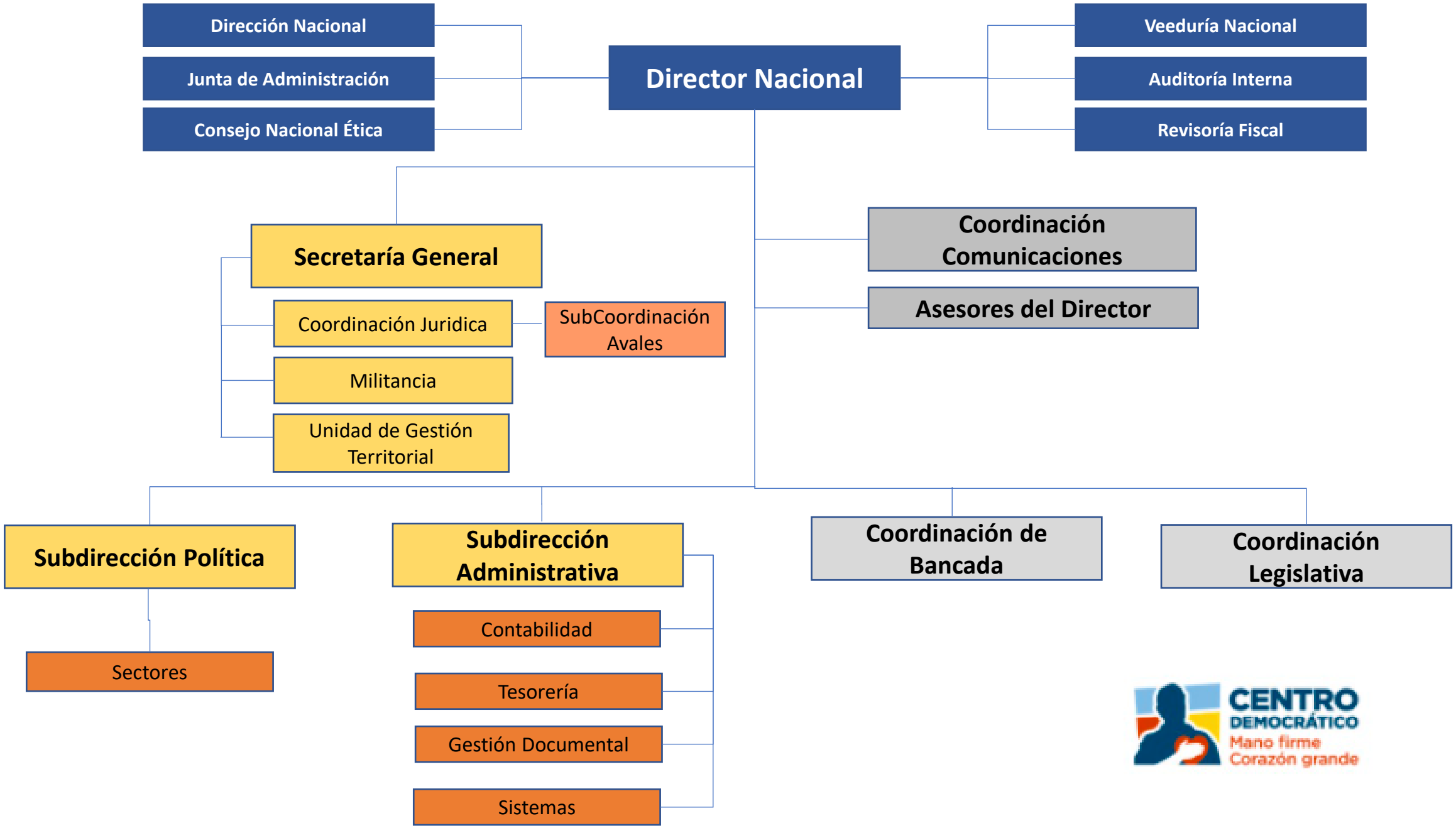
Dirección Nacional
Junta de Administración
Consejo Nacional Ética
Director Nacional
Veeduría Nacional
Auditoría Interna
Revisoría Fiscal
Secretaría General
Coordinación Juridica
SubCoordinación Avales
Militancia
Unidad de Gestión Territorial
Coordinación Comunicaciones
Asesores del Director
Subdirección Política
Sectores
Subdirección Administrativa
Contabilidad
Tesorería
Gestión Documental
Sistemas
Coordinación de Bancada
Coordinación Legislativa